



GOVERNO DE
**SANTA
CATARINA**

INFORMATIVO DIGD Nº 0040.2023
CHUVAS DE OUTUBRO DE 2023



Relatório elaborado e emitido pela DIRETORIA DE GESTÃO DE DESASTRES da Secretaria de Estado de Proteção e Defesa Civil a partir de dados das Coordenadorias Regionais de Proteção e Defesa Civil, Diretorias da Defesa Civil Estadual e Agências do GRAC.

Florianópolis, 07 de outubro de 2023.
Atualização até às 17h00



GOVERNO DE
**SANTA
CATARINA**

MONITORAMENTO METEOROLÓGICO

A tarde deste sábado (07) é marcada pelo tempo instável em toda Santa Catarina, sobretudo em cidades do Norte do estado (áreas em tons de preto na imagem do satélite GOES-16, na Figura 1), onde a chuva ocorre de moderada a pontualmente forte intensidade, com valores próximos a 20mm/h. Nas demais áreas do centro ao leste — Grande Florianópolis, porção sul do Vale do Itajaí, Planalto, Sul, Litoral Sul e Meio-Oeste — a chuva ocorre de forma persistente, com acumulados na cada dos 10mm/h. Na Tabela 1, a seguir, são disponibilizadas as cidades que registraram os maiores acumulados de chuva nas últimas 24 horas.

No decorrer das próximas horas, a condição para temporais com raios, rajadas de vento e granizo volta a aumentar a partir do Grande Oeste, e se estendendo para as demais regiões no decorrer da noite e madrugada. O risco é alto para ocorrências associadas a destelhamentos, danos na rede elétrica e queda de árvores.

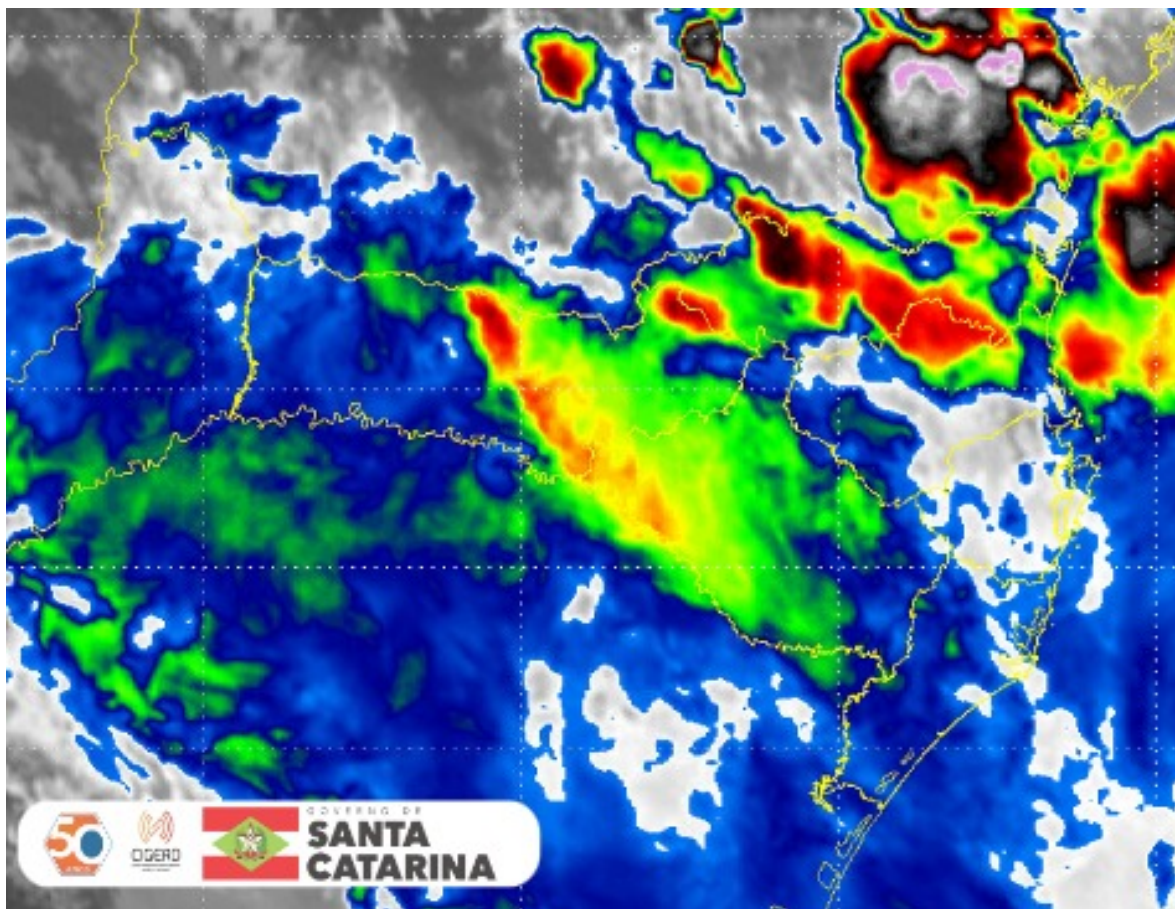

<https://www.defesacivil.sc.gov.br/noticias/monitoramento-das-condicoes-atuais-dc-sc-07-10-1540/>



GOVERNO DE
**SANTA
CATARINA**

Tabela 1. Maiores acumulados de chuva registrados em Santa Catarina nas últimas 24 horas.
Fonte: Defesa Civil de Santa Catarina, EPAGRI/CIRAM, INMET e CEMADEN.

   	
07/10/2023 - 15:18	Acumulado máximo de precipitação (mm) observado em:
Município	24 Horas <small>(da 06:15:18 a dia 07/10/23)</small>
São Joaquim	182.4
Tubarão	148.4
Urussanga	145.4
Garopaba	144.6
Taió	137.4
Santa Rosa de Lima	137.4
Piratuba	135.2
Celso Ramos	132.2
Urupema	132.0
Laguna	131.2
Rio Fortuna	128.2
Grão Pará	127.8
Araranguá	124.4
Alfredo Wagner	122.0
Imbituba	120.0
Jacinto Machado	119.4
Bom Jardim da Serra	119.2
São Martinho	117.2
Florianópolis	117.0
Orleans	116.8

Dados: estações INMET, EPAGRI/Ciram, CEMADEN e DCSC

Qualquer problema deve ser comunicado à coordenadoria municipal de Defesa Civil, através do telefone de emergência 199 ou Corpo de Bombeiros 193.



GOVERNO DE
**SANTA
CATARINA**

CONDIÇÃO HIDROLÓGICA

Por conta dos altos acumulados de chuva registrados nas últimas horas, diversos rios registram enxurradas e inundações graduais pelo estado. Até esta tarde, a Defesa Civil de Santa Catarina, já emitiu alertas para inundações em municípios na **Bacia do Rio do Peixe no Meio-Oeste, Bacia do Rio Negro no Planalto Norte, Bacia do Rio Itajaí, Cubatão na Grande Florianópolis, todas as bacias do Litoral Sul e áreas do Planalto Sul** (Veja os municípios com alerta vigente na Figura 3, abaixo). Ainda a Defesa Civil **emitiu alerta hidrológico para inundação do Rio Uruguai, podendo atingir de 12 a 13 metros no município de Itapiranga, no Extremo-Oeste Catarinense.**

Com a previsão de temporais a partir das próximas horas, o **risco para ocorrências associadas a alagamentos é alto** entre o Oeste e o Extremo Oeste, e muito alto entre o Meio-Oeste, Planaltos, Vale do Itajaí, Grande Florianópolis e Litoral Norte. Além disso, permanece o **risco alto a muito alto para enxurradas e inundações graduais nestas regiões.**

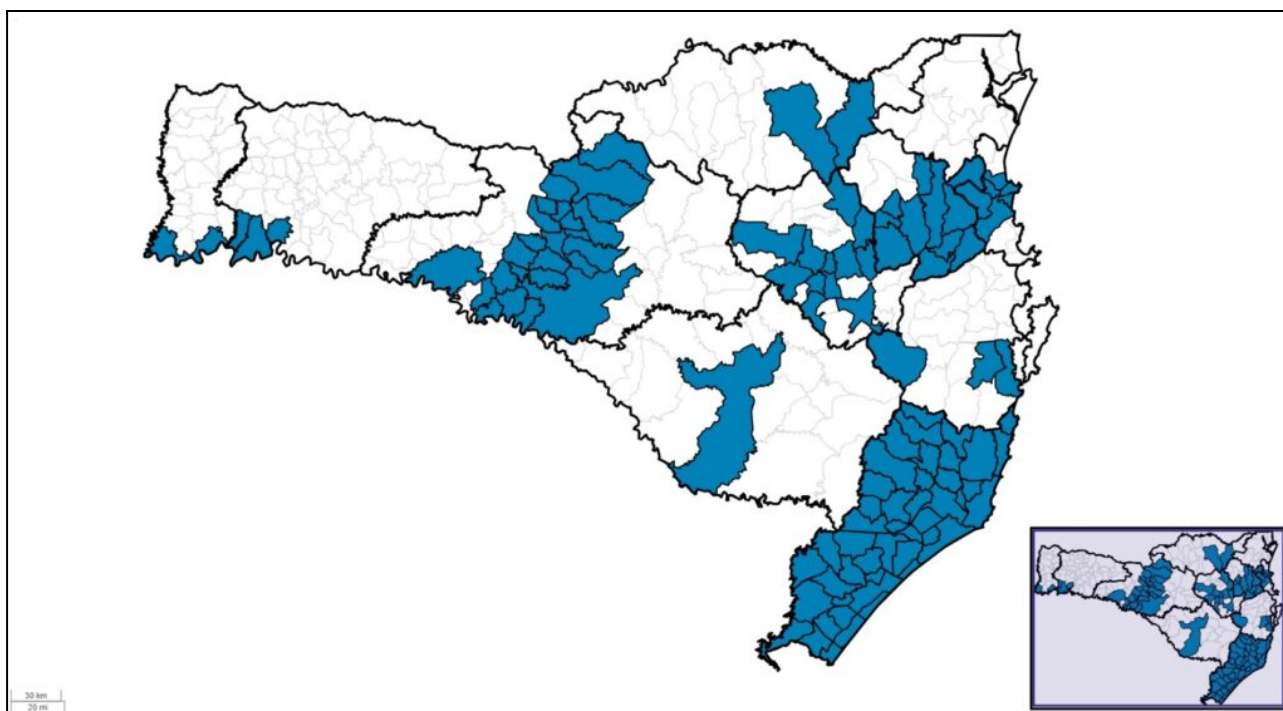



GOVERNO DE
**SANTA
CATARINA**

CONDIÇÃO GEOLÓGICA

Devido às formações geológicas apresentarem níveis de saturação do solo com as chuvas registradas em todo estado, as condições de estabilidade das encostas apresentam níveis de Observação para municípios do Oeste e Meio Oeste, **níveis de Atenção para municípios do Litoral Norte, Médio e Baixo Vale do Itajaí, Grande Florianópolis e Litoral Sul**, além da emissão de **Alerta para municípios do Meio Oeste, Planalto Norte, Alto e Médio Vale do Itajaí, Grande Florianópolis e também Litoral Sul**. Cabe salientar que para o município de São Joaquim o limiar para **Alerta Máximo foi atingido** (Veja os municípios com alerta vigente na Figura abaixo).

Com a previsão de chuvas persistentes e temporais nas próximas horas, os limiares de atenção e alerta poderão ser atingidos por novos municípios em todo o estado, dessa forma, permanece **o risco para deslizamentos, fluxo de detritos e queda de blocos** em todo o centro leste e municípios próximos à divisa com o Rio Grande do Sul.

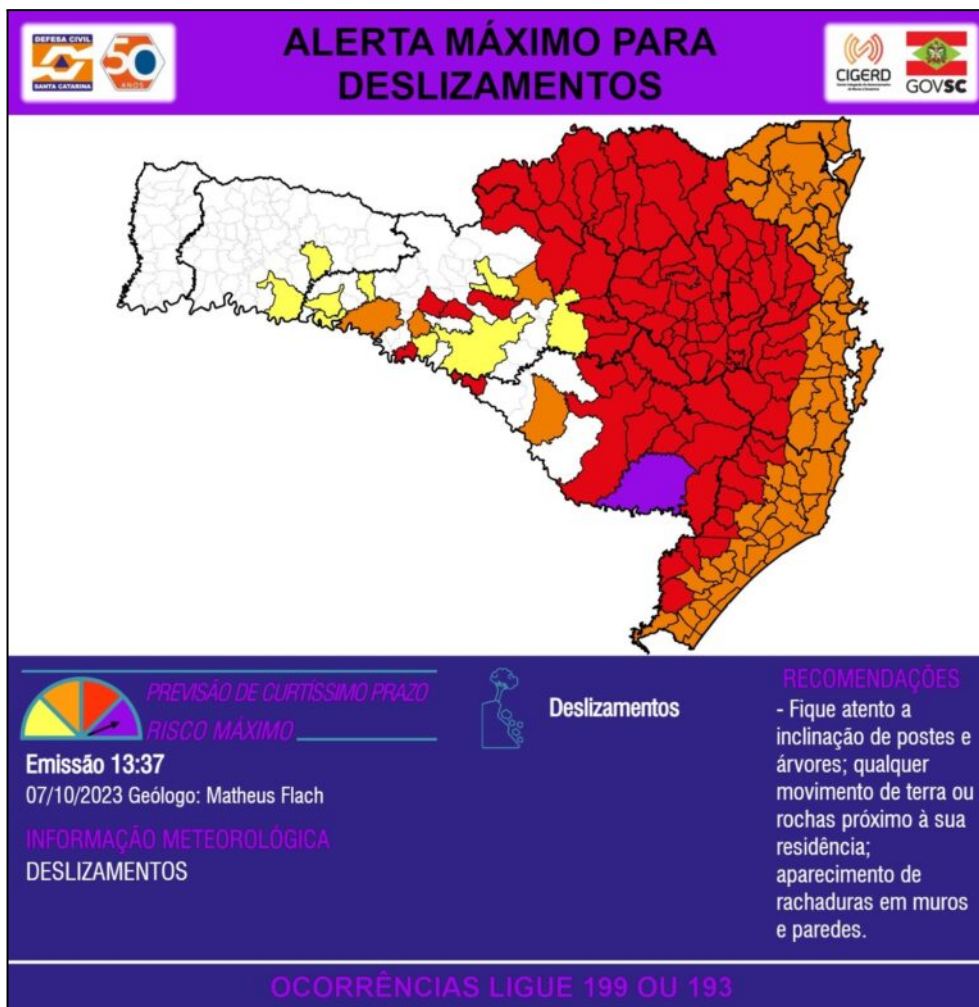



GOVERNO DE
**SANTA
CATARINA**

INFORMAÇÕES DAS COORDENADORIAS REGIONAIS

Até o momento, 93 municípios registraram ocorrências em virtude das condições meteorológicas desta semana. Há registros de chuvas intensas, alagamentos, deslizamentos e granizo que atingiram residências, estradas e centros urbanos, diversas regiões do Estado, permanecem em atendimento através das equipes municipais contando com o apoio do Corpo de Bombeiros Militar, Polícia Militar, Assistência Social e demais estruturas do Governo do Estado.

Registro de Danos Humanos: Foi registrado mais um óbito, desta vez em Palmeira, sendo agora 02 registros (Palmeira e Rio do Oeste) e 01 ferido em Timbó.

#	Data	MUNICÍPIO	COREDEC	Mesorregião	COBRADE REGISTRADO
1	03/10	Xaxim	Xanxerê	Oeste	13213 - Granizo
2	03/10	Cordilheira Alta	Chapecó	Oeste	13213 - Granizo
3	03/10	Chapecó	Chapecó	Oeste	13213 - Granizo
4	04/10	Lacerdópolis	Joaçaba	Oeste	13214 - Chuvas Intensas
5	04/10	Herval d'Oeste	Joaçaba	Oeste	13214 - Chuvas Intensas
6	04/10	Joaçaba	Joaçaba	Oeste	13214 - Chuvas Intensas
7	04/10	Presidente Castello Branco	Concórdia	Oeste	13214 - Chuvas Intensas
8	03/10	Caibi	Maravilha	Oeste	13213 - Granizo
9	04/10	Ibiam	Caçador	Norte	12300 - Alagamentos
10	04/10	Caçador	Caçador	Norte	13215 - Vendaval
11	04/10	Rodeio	Blumenau	Vale do Itajaí	12300 - Alagamentos
12	04/10	Fraiburgo	Caçador	Norte	13214 - Chuvas Intensas
13	04/10	Laurentino	Rio do Sul	Vale do Itajaí	12200 - Enxurradas
14	04/10	Vargeão	Xanxerê	Oeste	13214 - Chuvas Intensas
15	04/10	São Domingos	Xanxerê	Oeste	13215 - Vendaval
16	04/10	Curitibanos	Curitibanos	Serrana	13214 - Chuvas Intensas
17	04/10	São Cristóvão do Sul	Curitibanos	Serrana	13214 - Chuvas Intensas
18	04/10	Ascurra	Blumenau	Vale do Itajaí	13214 - Chuvas Intensas
19	04/10	Monte Carlo	Curitibanos	Serrana	13214 - Chuvas Intensas
20	04/10	Campos Novos	Curitibanos	Serrana	13214 - Chuvas Intensas
21	04/10	Gaspar	Blumenau	Vale do Itajaí	13214 - Chuvas Intensas
22	04/10	Doutor Pedrinho	Blumenau	Vale do Itajaí	13214 - Chuvas Intensas
23	04/10	Campo Alegre	Joinville	Norte	13214 - Chuvas Intensas
24	04/10	São Bento do Sul	Joinville	Norte	13214 - Chuvas Intensas
25	04/10	Pomerode	Blumenau	Vale do Itajaí	13214 - Chuvas Intensas



GOVERNO DE
**SANTA
CATARINA**

26	04/10	Massaranduba	Jaraguá do Sul	Norte	13214 - Chuvas Intensas
27	04/10	Rio do Sul	Rio do Sul	Vale do Itajaí	12200 - Enxurradas
28	04/10	Videira	Caçador	Norte	12200 - Enxurradas
29	04/10	Corupá	Jaraguá do Sul	Norte	13214 - Chuvas Intensas
30	04/10	São Joaquim	Lages	Serrana	11321 - Deslizamentos
31	04/10	Lebon Régis	Caçador	Norte	11433 - Erosão Continental - Boçorocas
32	04/10	Catanduvas	Joaçaba	Oeste	13214 - Chuvas Intensas
33	04/10	Guaramirim	Jaraguá do Sul	Norte	13214 - Chuvas Intensas
34	04/10	Luiz Alves	Itajaí	Vale do Itajaí	13214 - Chuvas Intensas
35	04/10	Pouso Redondo	Taió	Vale do Itajaí	12100 - Inundações
36	04/10	Água Doce	Joaçaba	Oeste	13214 - Chuvas Intensas
37	04/10	Jaraguá do Sul	Jaraguá do Sul	Norte	13214 - Chuvas Intensas
38	04/10	Tangará	Joaçaba	Oeste	13214 - Chuvas Intensas
39	04/10	Guabiruba	Blumenau	Vale do Itajaí	11321 - Deslizamentos
40	04/10	Balneário Camboriú	Itajaí	Vale do Itajaí	13214 - Chuvas Intensas
41	04/10	Luzerna	Joaçaba	Oeste	13214 - Chuvas Intensas
42	04/10	Braço do Trombudo	Rio do Sul	Vale do Itajaí	13214 - Chuvas Intensas
43	04/10	Botuverá	Blumenau	Vale do Itajaí	13214 - Chuvas Intensas
44	04/10	Imbuia	Rio do Sul	Vale do Itajaí	13214 - Chuvas Intensas
45	04/10	Dona Emma	Taió	Vale do Itajaí	13214 - Chuvas Intensas
46	04/10	Timbó	Blumenau	Vale do Itajaí	13214 - Chuvas Intensas
47	04/10	Rio do Oeste	Rio do Sul	Vale do Itajaí	12200 - Enxurradas
48	04/10	Indaial	Blumenau	Vale do Itajaí	13214 - Chuvas Intensas
49	04/10	Agrolândia	Rio do Sul	Vale do Itajaí	13214 - Chuvas Intensas
50	04/10	Brusque	Blumenau	Vale do Itajaí	13214 - Chuvas Intensas
51	01/10	Blumenau	Blumenau	Vale do Itajaí	13214 - Chuvas Intensas
52	04/10	São João Batista	Florianópolis	Grande Florianópolis	12100 - Inundações
53	04/10	Taió	Taió	Vale do Itajaí	12100 - Inundações
54	04/10	Petrolândia	Rio do Sul	Vale do Itajaí	12100 - Inundações
55	04/10	Apiúna	Blumenau	Vale do Itajaí	11321 - Deslizamentos
56	04/10	Aurora	Rio do Sul	Vale do Itajaí	13214 - Chuvas Intensas
57	04/10	Salete	Taió	Vale do Itajaí	12300 - Alagamentos
58	04/10	Agronômica	Rio do Sul	Vale do Itajaí	12100 - Inundações
59	04/10	Erval Velho	Joaçaba	Oeste	13214 - Chuvas Intensas
60	04/10	Rio dos Cedros	Blumenau	Vale do Itajaí	13214 - Chuvas Intensas
61	04/05	Trombudo Central	Rio do Sul	Vale do Itajaí	12100 - Inundações

SECRETARIA DE PROTEÇÃO E DEFESA CIVIL

Av. Ivo Silveira, 2320 - Capoeiras | CEP 88.085-001 | Florianópolis – SC

www.defesacivil.sc.gov.br



GOVERNO DE
**SANTA
CATARINA**

62	04/12	Ituporanga	Rio do Sul	Vale do Itajaí	13214 - Chuvas Intensas
63	04/07	São Pedro de Alcântara	Florianópolis	Grande Florianópolis	12300 - Alagamentos
64	26/09	Rio Negrinho	Joinville	Norte	13214 - Chuvas Intensas
65	05/10	Tijucas	Florianópolis	Grande Florianópolis	13214 - Chuvas Intensas
66	04/10	Frei Rogério	Curitibanos	Serrana	13214 - Chuvas Intensas
67	04/10	Vargem	Curitibanos	Serrana	13214 - Chuvas Intensas
68	04/10	São José do Cedro	São Miguel do Oeste	Oeste	11321 - Deslizamentos
69	06/10	Papanduva	Canoinhas	Norte	13214 - Chuvas Intensas
70	04/10	Garopaba	Florianópolis	Grande Florianópolis	11410 - Erosão Costeira/Marinha
71	06/10	Ponte Alta do Norte	Curitibanos	Serrana	12300 - Alagamentos
72	06/10	Lauro Muller	Criciúma	Sul	13213 - Granizo
73	04/10	Ibicaré	Joaçaba	Oeste	13214 - Chuvas Intensas
74	04/10	Ouro	Joaçaba	Oeste	13214 - Chuvas Intensas
75	04/10	Vargem Bonita	Joaçaba	Oeste	13214 - Chuvas Intensas
76	04/10	Treze Tílias	Joaçaba	Oeste	13214 - Chuvas Intensas
77	06/10	Pinheiro Preto	Caçador	Norte	13213 - Granizo
78	06/10	Laguna	Tubarão	Sul	13214 - Chuvas Intensas
79	07/10	Orleans	Criciúma	Sul	13214 - Chuvas Intensas
80	07/10	Urussanga	Criciúma	Sul	13214 - Chuvas Intensas
81	07/10	Içara	Criciúma	Sul	13214 - Chuvas Intensas
82	07/10	Forquilha	Criciúma	Sul	13214 - Chuvas Intensas
83	07/10	Siderópolis	Criciúma	Sul	13214 - Chuvas Intensas
84	07/10	Criciúma	Criciúma	Sul	12300 - Alagamentos
85	07/10	Itajaí	Itajaí	Vale do Itajaí	12300 - Alagamentos
86	07/10	Pedras Grandes	Tubarão	Sul	13214 - Chuvas Intensas
87	07/10	Bom Retiro	Lages	Serrana	13213 - Granizo
88	07/10	Lages	Lages	Serrana	13214 - Chuvas Intensas
89	07/10	Benedito Novo	Blumenau	Vale do Itajaí	13214 - Chuvas Intensas
90	07/10	Bom Jardim da Serra	Lages	Serrana	13214 - Chuvas Intensas
91	07/10	Bocaina do Sul	Lages	Serrana	13214 - Chuvas Intensas
92	07/10	Anita Garibaldi	Lages	Serrana	13214 - Chuvas Intensas
93	07/10	Urupema	Lages	Serrana	13214 - Chuvas Intensas

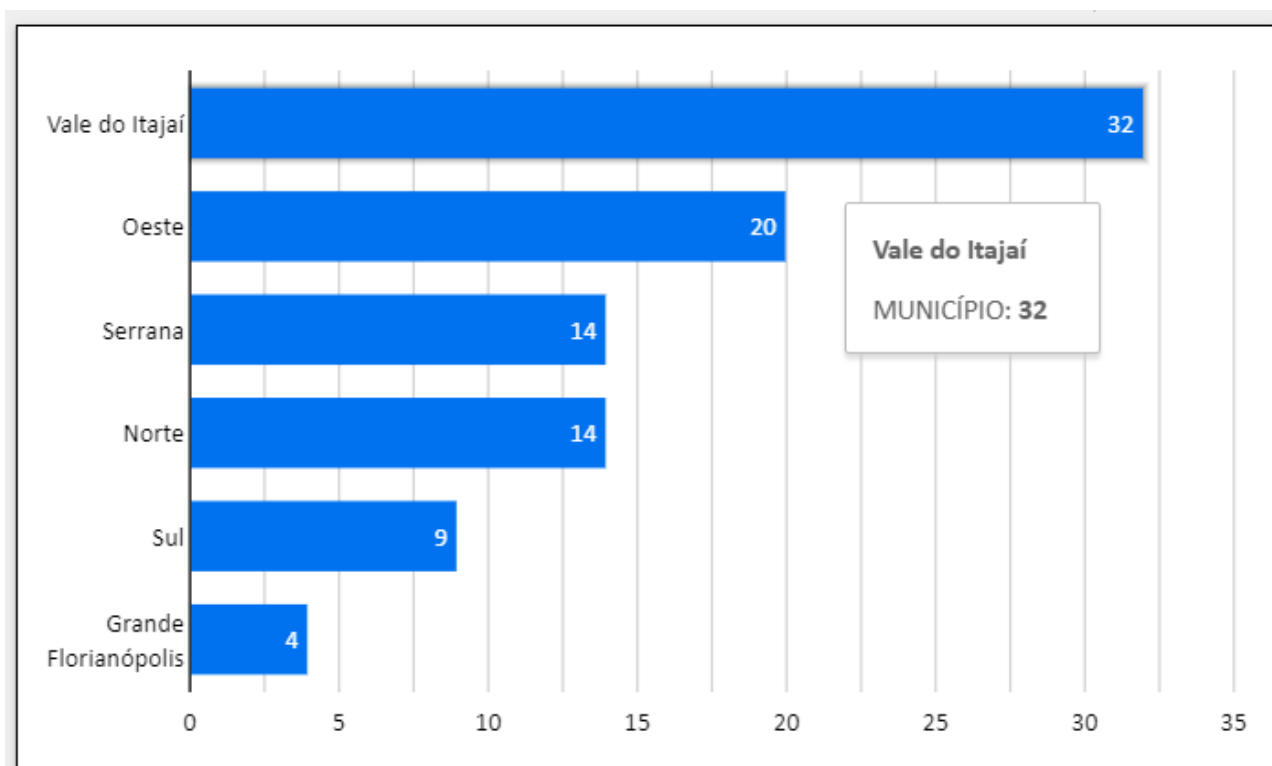
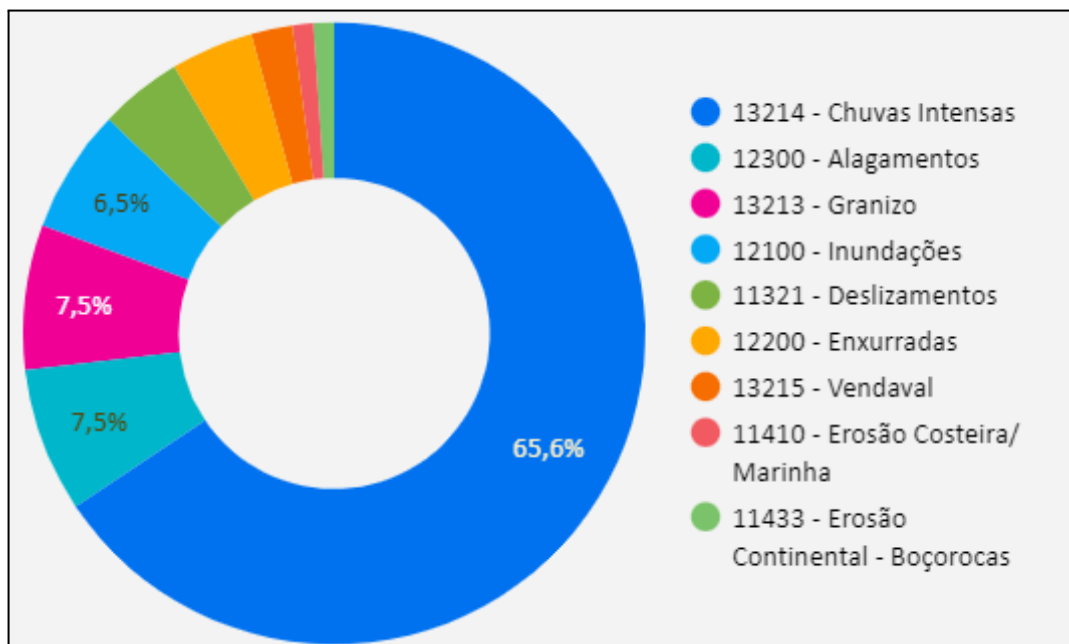



GOVERNO DE
**SANTA
CATARINA**

OPERAÇÃO DAS BARRAGENS

Dia 07/10/2023 Leitura: 16hrs Fonte: Régua ANA -Níveis CIDADES

- Barragem Sul (Ituporanga/SC)

* Montante: 28,51 m IBGE: 398,51m

* Jusante: 0,80 cm

* Lâmina vertedouro 0,0 m

* Comportas abertas: 1

* Comportas fechadas: 4

* Canal extravasor: Fechado.

* Lâmina d'água C.E.: 0,0 cm

* Tempo: Nublado.

* Pluviometria: 0,0 mm

* Reservatório:77,16%

- Barragem Oeste (Taió/SC)

* Montante: 21,25 m IBGE: 360,25 m

* Jusante: 7,70 m

* Lâmina vertedouro: 0,0 m

* Comportas Abertas: 0

* Comportas fechadas: 7

* Canal extravasor: Fechado.

* Lâmina d'água C.E.: 0,0cm

* Tempo: Chuva.

* Pluviometria: 0,0 mm

* Reservatório: 81,76 %

- *Barragem Norte

(José Boiteux/SC)

* Montante: 25,15 m

- IBGE: 281,15m

* Comportas abertas: 2

* Comportas fechadas: 0

* Tempo: Chuva.

* Pluviometria: 0,0 mm

* Reservatório: 30,07%

Nível dos rios: CIDADES - Referente às 15 hrs.

* Taió:(15 hrs)7,61 m

* Taió: (Sdc local 16 hrs) 7,88 m

* Ituporanga:(15 hrs) 4,33 m

* Ituporanga: (sdc local 16 hrs) 2,60 m

* Rio do Sul (15 hrs) 8,49 m

* Rio do Sul: (Sdc local 16 hrs) 8,85 m

* Blumenau: 6,82 m (15 hrs)



ITENS DE ASSISTÊNCIA HUMANITÁRIA

Município	Item	Qtde	Valores
São Bento do Sul	Cesta básica 7d	68	R\$ 9.934,80
	Kit higiene	177	R\$ 1.624,86
	Kit limpeza	68	R\$ 4.807,60
	Colchão Casal	64	R\$ 23.488,00
	Colchão Solteiro	80	R\$ 20.000,00
	Kit aco solteiro	80	R\$ 6.427,20
	Kit aco casal	64	R\$ 8.316,16
Total		601	R\$ 74.598,62
Erval Velho	Cesta básica 7d	24	R\$ 3.506,40
	Kit higiene	52	R\$ 477,36
	Kit limpeza	25	R\$ 1.767,50
	Colchão Solteiro	19	R\$ 4.750,00
	Colchão Casal	23	R\$ 8.441,00
	Kit aco solteiro	19	R\$ 1.526,46
	Kit aco casal	23	R\$ 2.988,62
Total		185	R\$ 23.457,34
Rio do Sul - SC	Cesta básica 7d	181	R\$ 26.444,10
	Kit limpeza	181	R\$ 12.796,70
	Colchão Casal	11	R\$ 4.037,00
	Kit aco casal	11	R\$ 1.429,34
	Colchão Solteiro	18	R\$ 4.500,00
	Kit aco solteiro	18	R\$ 1.446,12
Total		420	50.653,26
Canoinhas - SC	Cesta básica 7d	75	R\$ 146,10
	Kit higiene	191	R\$ 9,18
	Kit limpeza	71	R\$ 70,70
	Colchão Casal	12	R\$ 367,00
	Kit aco casal	11	R\$ 129,94
	Colchão Solteiro	6	R\$ 250,00
	Kit aco solteiro	20	R\$ 80,34
	Telha 6mm	2.452	R\$ 192.482,00



	Cumeeiras 6mm	208	R\$ 8.320,00
Total		520	R\$227.472,72
Aurora	Cesta básica 7d	5	R\$ 730,50
	Kit limpeza	5	R\$ 353,50
	Colchão Casal	5	R\$ 1.835,00
	Colchão Solteiro	12	R\$ 3.000,00
	Kit aco solteiro	12	R\$ 964,08
	Kit aco casal	5	R\$ 649,70
Total		44	R\$ 7.532,78
SOMATÓRIO		4296	R\$ 383.714,72

DECRETOS MUNICIPAIS

Até o momento 46 municípios emitiram decretos de situação de emergência:

Araquari	04/10/2023	Chuvvas Intensas
Brunópolis	04/10/2023	Chuvvas Intensas
Campo Alegre	04/10/2023	Chuvvas Intensas
Canoinhas	04/10/2023	Chuvvas Intensas
Corupá	04/10/2023	Chuvvas Intensas
Ercal Velho	04/10/2023	Chuvvas Intensas
Frei Rogério	04/10/2023	Alagamentos
Ibiam	04/10/2023	Chuvvas Intensas
Itapoá	04/10/2023	Marés de Tempestade
Jaborá	04/10/2023	Inundações
Laurentino	04/10/2023	Enxurradas
Mirim Doce	04/10/2023	Inundações
Monte Carlo	04/10/2023	Chuvvas Intensas
Presidente Getúlio	04/10/2023	Inundações
Rio do Oeste	04/10/2023	Enxurradas
Rio Negrinho	04/10/2023	Chuvvas Intensas



São Bento do Sul	04/10/2023	Chuvas Intensas
Tangará	04/10/2023	Chuvas Intensas
Três Barras	04/10/2023	Chuvas Intensas
Curitibanos	05/10/2023	Chuvas Intensas
Itaiópolis	05/10/2023	Chuvas Intensas
Mafra	05/10/2023	Chuvas Intensas
Vargem	05/10/2023	Chuvas Intensas
Agronômica	06/10/2023	Inundações
Bela Vista do Toldo	06/10/2023	Enxurradas
Lebon Régis	06/10/2023	Chuvas Intensas
Monte Castelo	06/10/2023	Chuvas Intensas
Papanduva	06/10/2023	Chuvas Intensas
Rio do Sul	06/10/2023	Inundações
São Cristóvão do Sul	06/10/2023	Alagamentos
Trombudo Central	06/10/2023	Inundações
Garopaba	06/10/2023	Erosão Marinha
Tubarão	07/10/2023	Chuvas Intensas
Taió	07/10/2023	Inundações
Urussanga	07/10/2023	Chuvas Intensas
Bom Jardim da Serra	07/10/2023	Chuvas Intensas
Treviso	07/10/2023	Chuvas Intensas
Pedras Grandes	07/10/2023	Chuvas Intensas
Ilhota	07/10/2023	Chuvas Intensas
Agrolândia	07/10/2023	Chuvas Intensas
Santo Amaro da Imperatriz	07/10/2023	Chuvas Intensas
Pinheiro Preto	07/10/2023	Chuvas Intensas
Anitápolis	07/10/2023	Chuvas Intensas
Orleans	07/10/2023	Chuvas Intensas
Lauro Muller	07/10/2023	Chuvas Intensas
Rancho Queimado	07/10/2023	Chuvas Intensas



AÇÕES DAS AGÊNCIAS DO GRAC

CBMSC

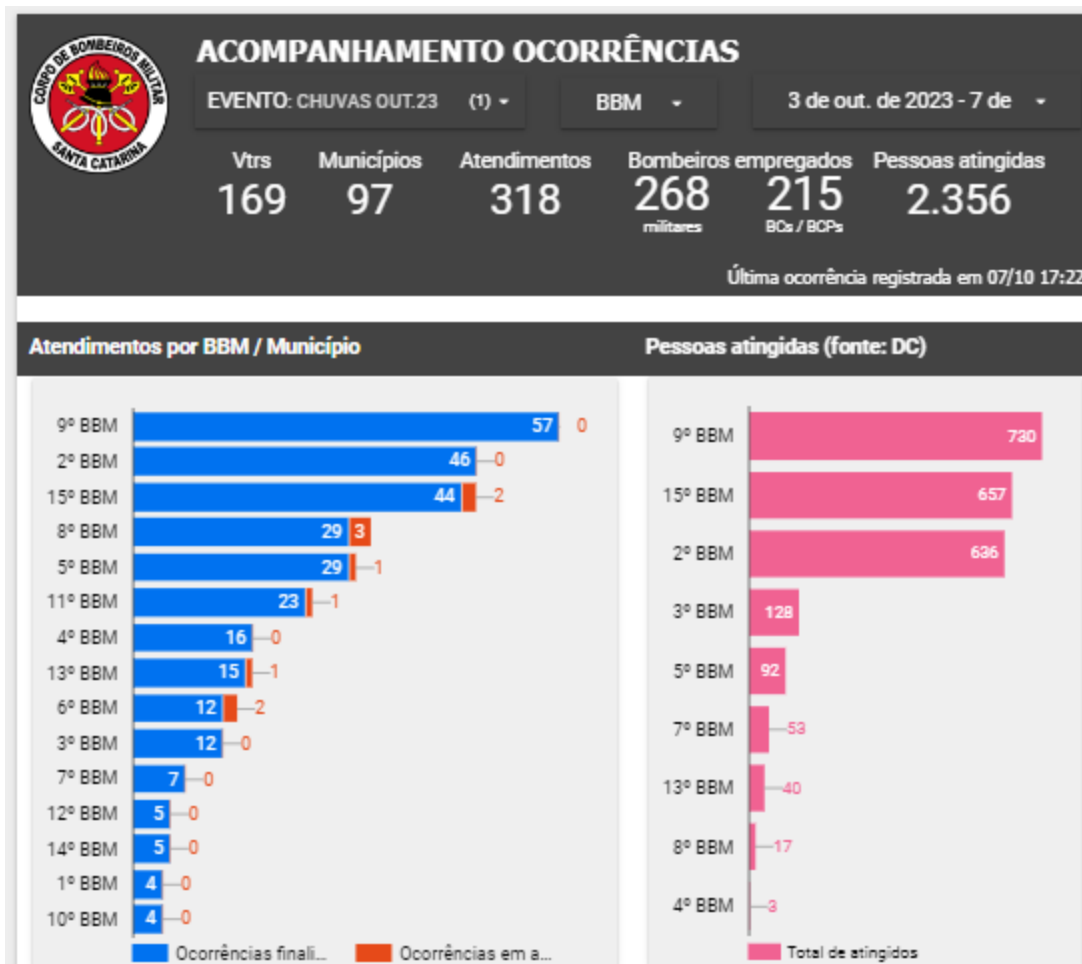



PMSC



Rodovias com trechos críticos em virtude do volume pluviométrico OUTUBRO 2023

Data/hora	Município	Posto PMRv	Rodovia	Km	Condição da via	Trânsito	Informações Complementares	Rota alternativa	SIE ciente
7 de out. de 2023, 08:27:29	Florianópolis	P01	SC401	4.2	Alagamento	Parcialmente interditada	Trânsito fluindo lentamente em 01 pista	Pelo interior de Canasvieiras	Não
7 de out. de 2023, 08:19:49	Urussanga	P05	SC108	347.5	Deslizamento de encosta	Trânsito liberado	null	Não	Não
7 de out. de 2023, 15:21:13	Morro da Fumaça	P05	SC443	9.15	Alagamento	Totalmente interditada	Trecho de Ligação entre Br 101 e Morro da Fumaça	BR 101 x SC 445 Bairro Esplanada	Não
7 de out. de 2023, 12:15:11	Lontras	P06	SC110	200	Alagamento	Totalmente interditada	Totalmente Interditada	Passando pelo município de Presidente Nereu e seguindo até o município de Vidal Ramos	Sim
7 de out. de 2023, 13:40:09	Rio do Sul	P06	SC350	358	Alagamento	Totalmente interditada	Totalmente interditada por alagamento	Não possui	Sim
7 de out. de 2023, 13:21:03	Aurora	P06	SC350	358	Alagamento	Totalmente interditada	Totalmente interditada	Serra do Taboão	Sim
7 de out. de 2023, 11:05:08	Ituporanga	P06	SC350	410	Deslizamento de encosta	Parcialmente interditada	Rota alternativa pela SC 282 passando por Petrolândia	SC 282 passando por pelo município de Petrolândia	Sim
7 de out. de 2023, 08:09:36	Rio do Oeste	P06	SC350	335.4	Totalmente Liberado	Trânsito liberado	Rodovia liberada	Rodovia Totalmente liberada	Sim
4 de out. de 2023, 18:09:56	Ouro	P08	SC150	109.85	Deslizamento de encosta	Trânsito liberado	transito fluindo normalmente	Não	Sim
7 de out. de 2023, 12:39:10	Ibicaré	P08	SC453	59.8	Alagamento	Totalmente interditada	Rotas alternativas pelo interior. Linha gramado dos leites, saindo em Linha Estreito ou Linha Triângulo.	Rotas alternativas pelo interior. Linha gramado dos leites, saindo em Linha Estreito ou Linha Triângulo.	Sim
7 de out. de 2023, 09:56:56	Ibicaré	P08	SC465	58.15	Deslizamento de encosta	Parcialmente Interditada	Trânsito em meia pista, possivelmente a pista sera totalmente interditada nas proximas horas.	Linha gramados dos leites, sentido estreito Luzerna.	Sim
7 de out. de 2023, 15:32:59	Bom Jesus	P09	SC480	39.75	A abertura de uma estrada municipal	Trânsito liberado	Trânsito fluindo no local.	Não	Sim

1 - 40 / 40 < >

Relatório atualizado em: 7 de out. de 2023, 16:44:40



Data/hora	Município	Posto PMRv	Rodovia	Km	Condição da via	Trânsito	Informações Complementares	Rota alternativa	SIE ciente
12. 7 de out. de 2023, 15:32:59	Bom Jesus	P09	SC480	38.75	A abertura de uma estrada municipal marginal a rodovia prejudicou a drenagem de forma a causar acúmulo de água sobre a rodovia. Foram realizados trabalhos com máquinas que atentaram o problema. Local devidamente sinalizado e trânsito fluindo.	Trânsito liberado	próximas horas. Trânsito fluindo no local.	Não	Sim
13. 7 de out. de 2023, 11:21:31	Bom Jesus	P09	SC480	78.566	Canaleta próximo a cabeceira da Ponte obstruída e quando a chuva se intensifica acumula água encima da ponte (não há pedras)	Trânsito liberado	Apoio da Prefeitura solicitado e confirmado pelo secretário de obras do município para desobstrução da canaleta.	O Trânsito está fluindo no local.	Sim
14. 7 de out. de 2023, 10:23:36	São Joaquim	P10	SC110	401	Deslizamento de encosta	Totalmente interdita	SIE esta trabalhando no local e Rodovia segue Interditada	BR 282 (Lages) - SC	Sim
15. 7 de out. de 2023, 10:29:52	São Joaquim	P10	SC110	405	Deslizamento de encosta	Totalmente interdita	Interditado	BR 282	Sim
16. 7 de out. de 2023, 10:32:59	São Joaquim	P10	SC110	408.435	Alagamento	Totalmente interdita	Localidade de Pericó	BR 282	Sim
17. 7 de out. de 2023, 16:44:40	Rio Rufino	P10	SC112	256600	Pista com rachadura	Trânsito liberado	Pista com rachadura próximo ao Morro das Antenas com aproximadamente 30 metros no sentido Rio Rufino - Urupema	BR 282	Não
18. 7 de out. de 2023, 16:25:13	Rio Rufino	P10	SC112	245.75	Pista com rachadura	Trânsito liberado	Pista com rachadura aproximadamente 20 metros	BR 282	Não
19. 7 de out. de 2023, 11:53:23	São Joaquim	P10	SC114	297.75	Pista com rachadura	Trânsito liberado	Pista com rachadura no meio da pista e no sentido vertical com aproximadamente 30	BR 282	Não

Relatório atualizado em: 7 de out. de 2023, 16:44:40

Data/hora	Município	Posto PMRv	Rodovia	Km	Condição da via	Trânsito	Informações Complementares	Rota alternativa	SIE ciente
19. 7 de out. de 2023, 11:53:23	São Joaquim	P10	SC114	297.75	Pista com rachadura	Trânsito liberado	Pista com rachadura no meio da pista e no sentido vertical com aproximadamente 30 metros.	BR 282	Não
20. 7 de out. de 2023, 04:58:23	São Joaquim	P10	SC114	276.6	Deslizamento de encosta	Parcialmente interdita	Local sinalizado e segue o trânsito em meia pista. Atentar que há vários pontos na rodovia com fina lâmina d'água sobre a pista.	BR 282 (Lages)	Sim
21. 7 de out. de 2023, 10:05:25	São Joaquim	P10	SC114	297.5	Deslizamento de encosta	Parcialmente interdita	Barreira no sentido Painel - São Joaquim, local sinalizado e trânsito em meia pista	BR 282 (Lages)	Sim
22. 6 de out. de 2023, 19:42:42	Curitiba	P11	SC120	236.95	Pista de rolamento com várias rachaduras, extensão de um lado a outro da via.	Trânsito liberado	Trecho com declive e lombadas no asfalto.	BR 470, BR 116 e BR 282	Sim
23. 7 de out. de 2023, 13:33:52	Indaial	P13	SC477	198	Alagamento	Parcialmente interdita	Desvio pela Rua Campinas	Desvio pela Rua Campinas	Sim
24. 7 de out. de 2023, 09:56:33	Lauro Müller	P15	SC390	427.3	Erosão	Trânsito liberado	Acostamento isolado	Não há necessidade.	Sim
25. 7 de out. de 2023, 08:02:58	Lauro Müller	P15	SC390	413.55	Alagamento, Erosão, Deslizamento de encosta	Totalmente interdita	Queda de pedras, lama e excesso de água na pista.	BR 282	Sim
26. 6 de out. de 2023, 06:31:06	Garuva	P18	SC416	9	buracos na pista do km 9 ao 12	Trânsito liberado	Trecho sinuoso, pista simples. Rota via AV Sai Mimim acesso pela SC417.	SC 417	Sim
27. 7 de out. de 2023, 08:19:30	Rancho Queimado	P19	SC108	217	Deslizamento de encosta	Trânsito liberado	Trecho com sinalização e liberado	Não tem rota alternativa	Sim
28. 7 de out. de 2023, 09:46:06	Florianópolis	P19	SC401	30	Alagamento	Parcialmente interdita	Sentido Centro/Aeroporto, um trecho sinalizado, duas pistas liberadas	Av. Jorge Lacerda	Não
29. 7 de out. de 2023, 09:46:06	Florianópolis	P19	SC405	1	Alagamento	Parcialmente interdita	Trecho com lâmina de gelo	SC401Sul	Não

Relatório atualizado em: 7 de out. de 2023, 16:44:40



Data/hora	Município	Posto PMRv	Rodovia	Km	Condição da via	Trânsito	Informações Complementares	Rota alternativa	SIE ciente
7 de out. de 2023, 09:55:36	Florianópolis	P19	SC405	1	Alagamento	Parcialmente interdita	Trecho com lâmina de água nos dois sentidos, seguindo liberado uma pista para cada lado para circulação, trânsito sem retenção.	SC401Sul	Não
7 de out. de 2023, 08:15:22	Jaborá	P20	SC355	151.61	Erosão. Com destruição da pista.	Totalmente interdita	Por Rodovia BR 153, ou Rodovia SC 390. (desvios locais interdidos pela prefeitura por total inundação)	Por Rodovia BR 153, ou Rodovia SC 390.	Sim
7 de out. de 2023, 09:41:00	Bom Jardim da Serra	P21	SC390	408.2	Deslizamento de encosta	Totalmente interdita	Queda de Barreira	Via BR 101	Sim
7 de out. de 2023, 09:34:35	Bom Jardim da Serra	P21	SC390	402.75	Alagamento	Totalmente interdita	Queda de rochas e muita água sobre a pista.	Possibilidade de rota alternativa pela Rodovia BR 101 via Florianópolis	Sim
6 de out. de 2023, 19:54:43	Caçador	P22	SC135	73.1	Deslizamento de encosta	Trânsito liberado	Queda de barreira ocupando totalmente o acostamento e parcialmente a pista. Local sinalizado.	Pista liberada	Sim
7 de out. de 2023, 14:33:41	Trombudo Central	P23	SC112	162.562	Alagamento	Totalmente interdita	Não possui rota alternativa	Não possui	Sim
6 de out. de 2023, 18:17:48	Taió	P23	SC114	121.365	Erosão	Parcialmente interdita	Lateral da Pista de rolamento e a própria Pista de rolamento esta cedendo	Não necessita	Sim
6 de out. de 2023, 18:13:54	Salete	P23	SC114	113.546	Erosão, Deslizamento de encosta	Parcialmente interdita	Devido a erosão a pista esta cedendo	Não necessita	Sim
7 de out. de 2023, 16:04:16	Taió	P23	SC114	120.5	Alagamento	Totalmente interdita	Sem rota de desvio	Sem desvio	Sim
7 de out. de 2023, 14:48:40	Trombudo Central	P23	SC281	182.822	Alagamento	Totalmente interdita	Pista alagada. Possibilidade de passagem por estrada de cascalho.	Possibilidade de passagem por estrada de cascalho.	Sim

Relatório atualizado em: 7 de out. de 2023, 16:44:40

7 de out. de 2023, 14:48:40	Trombudo Central	P23	SC281	182.822	Alagamento	Totalmente interdita	Pista alagada. Possibilidade de passagem por estrada de cascalho.	Possibilidade de passagem por estrada de cascalho.	Sim
6 de out. de 2023, 18:25:03	Mirim Doce	P23	SCA470A	3.565	Ponte do desvio caiu	Totalmente interdita	Rio desmanchou a ponte do desvio, rota alternativa, estrada de cascalho	Estrada Geral da Paleta, estrada de cascalho	Sim
6 de out. de 2023, 18:21:06	Pouso Redondo	P23	SCA470A	1	Deslizamento de encosta	Parcialmente interdita	Barro sobre pista de rolamento	Não necessita	Sim

Relatório atualizado em: 7 de out. de 2023, 16:44:40

SIE

Todas as Coordenadorias da Secretaria de Infraestrutura e Mobilidade estão mobilizadas em campo. A SIE conta ainda com representantes presentes no plantão do GRAC na Defesa Civil. Os serviços com foco na liberação das rodovias, ainda que parcialmente, seguem sendo prioridade.

CRNORTE

A Regional do Norte encontra-se monitorando as rodovias e pontos críticos, principalmente do Planalto Norte, com equipes preparadas e de plantão para agir, caso necessário. Sem pontos graves de ocorrência até o momento.



GOVERNO DE
**SANTA
CATARINA**

CRVALE

A Regional do Vale encontra-se espalhada pelo Vale Europeu e Alto Vale do Itajaí, equipes dos contratos de conservação estão em alerta e operantes.

Ocorrências divulgadas:

- Acesso Mirim Doce, em Pouso Redondo. Situação: Plataforma de corpo estradal do desvio rompido, Ponte do local está interditada.
- SC-114, em Pouso Redondo, Taió e Salete. Situação: Alagamento em diversos pontos, Km 113 e Km 121 com erosão do bordo de pista.
- SC-350, em Aurora, trecho entre Aurora e Rio do Sul. Situação: Alagamento com pista interditada, equipes monitorando a região.
- SC-408, em Major Gercino, trecho entre Major Gercino e Leoberto Leal. Situação: Queda de barreira com pista interditada, equipes monitorando a região.
- SC-477, em Doutor Pedrinho, o trecho da rodovia onde houve a ocorrência faz ligação com Benedito Novo. Situação: Plataforma de corpo estradal rompida.
- SC-112, em Trombudo Central. Situação: Alagamento com pista interditada, equipes monitorando a região.

CRLITORAL

A Regional do Litoral Centro encontra-se na região continental, onde somam-se diversos pontos de atenção devido aos taludes íngremes da região.

Ocorrências divulgadas:

- SC-108, em Rancho Queimado, trecho entre Angelina. Situação: Escorregamento planar do corpo de aterro, situação monitorada, possível interdição da via sendo estudada. Problema: única ligação pavimentada à Angelina.
- SC-108, em Anitápolis, trecho entre Anitápolis e Santa Rosa de Lima. Situação: queda de barreira, pista interditada.
- Ponte Hercílio Luz liberada para veículos neste Sábado, devido ao alto fluxo e áreas de alagamento nas imediações das Pontes Colombo Salles e Pedro Ivo.

CRSUL

A Regional do Sul encontra-se na região próximo a Lauro Muller. Devido a interdição na Serra do Rio do Rastro.

Ocorrências divulgadas:

- SC-108, em Urussanga. Situação: queda de barreira, equipe mobilizando ao local para relatório.



GOVERNO DE
**SANTA
CATARINA**

- SC-108, em Orleans, perímetro urbano. Situação: Ponte INTERDITADA.
- SC-390, em Lauro Muller, trecho da Serra do Rio do Rastro. Situação: diversas ocorrências de pedra na pista, queda de barreira e água na pista, encontra-se INTERDITADA.
- SC-390, em Lauro Muller, trecho urbano. Situação: erosão da plataforma estradal com 1,5m de avanço do talude, por hora está comprometendo a ciclovía.
- SC-390, em Tubarão, km 60. Situação: alagamento.

CRPLANALTO

A Regional do Planalto encontra-se com máquinas e equipamentos para remoção das barreiras em diversos pontos.

Ocorrências divulgadas:

- SC-110, em Urubici, trecho entre São Joaquim. Situação: Nos Km's 401 e 405 da rodovia, encontra-se totalmente INTERDITADA, com a equipe monitorando o local.
- SC-114, em São Joaquim, trecho entre Painei. Situação: Queda de barreira com equipes no local realizando a remoção do material.
- SC-390, em Bom Jardim da Serra, trecho entre São Joaquim. Situação: queda de barreira, equipe mobilizando ao local para verificar situação.
- SC-350, entre Ituporanga e Alfredo Wagner. Situação: queda de barreira, equipe mobilizando ao local para verificar situação.

CRMEIO

A Regional do Meio Oeste encontra-se mobilizada em todo o território.

Ocorrências divulgadas:

- SC-120, em Curitibanos, trecho entre São José do Cerrito. Situação: escorregamento rotacional, pista estufou na 3ª faixa.
- SC-120, em Curitibanos, trecho entre São José do Cerrito. Situação: queda de barreira, tráfego liberado.
- SC-355, km 151,7, em Jaborá, trecho entre Concórdia. Situação: Drenagem insuficiente, rompimento da plataforma de corpo estradal, rodovia INTERDITADA.
- SC-355, km 154, em Jaborá, trecho entre Concórdia. Situação: queda de barreira, tráfego liberado.
- SC-355, km 97, entre Treze Tílias e Água Doce. Situação: rompimento de corpo de bueiro metálico, tráfego liberado porém monitorado.
- SC-453, km 59,8, entre Ibicaré e Luzerna. Situação: alagamento, interditada.
- SC-465, em Treze Tílias, trecho entre Ibicaré. Situação: Recorrência de queda de barreira, equipes mobilizadas, tráfego parcial.
- SC-150, km 92, km 96 e km 97, entre Ouro – Lacerdópolis - Joaçaba. Situação: Recorrência de queda de barreira, equipes mobilizadas, tráfego parcial.



GOVERNO DE
**SANTA
CATARINA**

- SC-150, km 111 entre Ouro – Lacerdópolis - Joaçaba. Situação: alagamento, tráfego normalizado.
- SC-150, km 73, entre Água Doce e Luzerna. Situação: rompimento de corpo de bueiro metálico, tráfego liberado porém monitorado.

CROESTE

A Regional do Oeste encontra-se em atenção, principalmente na região mais próxima ao Extremo Oeste.

POLÍCIA CIENTÍFICA

A Polícia Científica, com suas equipes periciais distribuídas em 31 unidades em todo o estado, está prontamente preparada para atendimentos periciais. Cautelarmente, foi acionado o protocolo DVI (Identificação de Vítimas de Desastres) como parte de nossa abordagem eficaz para lidar com situações críticas. Até o momento, foi realizado 01 exame pericial em local, necropsia e identificação de vítima fatal.

CASAN

Situação dos Sistemas de Água e Esgoto Devido às Chuvas Intensas				
Informar apenas os sistemas que apresentarem alguma situação de risco. Ex. Captação parada por inundação, ETA parada em função da qualidade da água, ETes, Elevatórias inundadas...				
Município	Água /Esgoto	Parte do Sistema	Tipo de Ocorrência	Descrição dos Danos e Consequências
São Joaquim	Água	Erab	Inundação	Desligamento das bombas/produção paralisada/aguardando baixamento do nível de água para acessar e fazer a manutenção
Urubici	Água	Captação	Entupimento/sem acesso	Abastecimento comprometido
Paulo lopes	Água	Captação	Entupimento/sem acesso	Abastecimento comprometido
Lauro Müller	Água	Captação	Entupimento/sem acesso	Abastecimento comprometido
Urubici	Água	ETA	Sem acesso	Operador isolado, porém em



				condição segura
Urubici	Água	Redes	Vazamento	Possível vazamento ocasionado pelo excesso de chuvas
Petrolândia	Água	Captação	Excesso de turbidez	Abastecimento comprometido
Aguas Mornas	Água	Captação	Excesso de turbidez	Abastecimento comprometido
Caldas da imperatriz	Água	Captação	Entupimento/sem acesso	Abastecimento comprometido
Alfredo Vagner	Água	Captação	Bomba levantada devido a correnteza	Abastecimento comprometido-deslizamento de terra
Bom Retiro	Água	Captação	Inundação	Operando normalmente/acompanhado o nível do rio e posição da bomba submersível

SAMU

Serviço Móvel de Transferência Inter-Hospitalar

- Florianópolis;
- Joinville;
- Lages;
- Chapecó;
- Araranguá.

Diretoria de APH Móvel
DAPM

Diretoria de APH Móvel
DAPM

SUS

GOVERNO DE SANTA CATARINA
SECRETARIA DA SAÚDE



GOVERNO DE
**SANTA
CATARINA**

NÍVEL DE MOBILIZAÇÃO DO CIGERD

*O CIGERD opera no **Nível 02 - Código Laranja** desde quinta (05) em atendimento às ocorrências. As equipes da Defesa Civil atuam em regime plantão atendendo aos Protocolos com a atuação integrada do Grupo de Ações Coordenadas - GRAC.*

(assinado digitalmente)

CEL. BM RR CESAR ASSUMPÇÃO NUNES
DIRETOR DE GESTÃO DE DESASTRES
SECRETARIA DE PROTEÇÃO E DEFESA CIVIL DE SANTA CATARINA