



# RECUPERA SANTA CATARINA



GOVERNO DE  
**SANTA  
CATARINA**



# CHUVAS EM SC

## O EFEITO DAS CATÁSTROFES

**2008**

**1,3 milhão** de pessoas atingidas direta ou indiretamente

**42** municípios

**135** óbitos

**12** municípios em situação de calamidade pública

Acumulado de chuva: **600 mm** em Blumenau

**2023**

**3,6 milhões** de pessoas atingidas direta ou indiretamente

**153** municípios

**6** óbitos

**4** municípios em situação de calamidade pública

Acumulado de chuva: **456 mm** em Taió

# EM 2023: 153 MUNICÍPIOS

149 COM DECRETOS DE SITUAÇÃO DE EMERGÊNCIA E 4 DE CALAMIDADE PÚBLICA

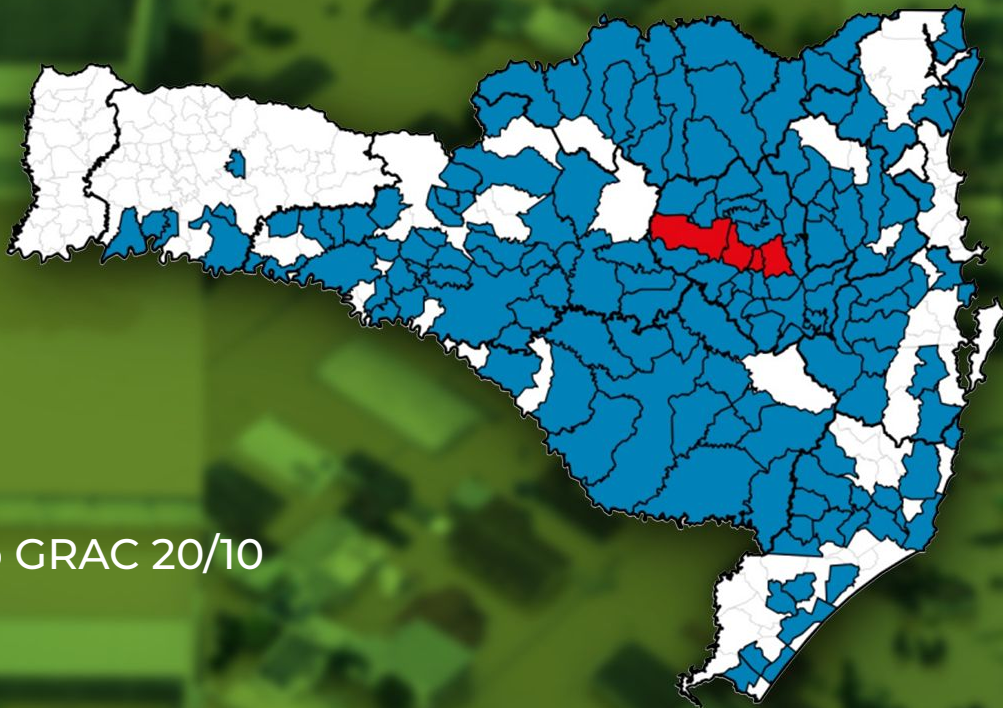

Fonte: Relatório GRAC 20/10

**Associações de Municípios**    % atingida\*    Cidades

● AMAVI	18,40%	28
● AMURES	10,50%	16
● AMARP	9,20%	14
● GRANFPOLIS	8,50%	13
● AMMVI	7,20%	11
● AMPLANORTE	6,60%	10
● AMMOC	5,90%	9
● AMAUC	5,80%	9
● AMUREL	5,20%	8
● AMUNESC	4,60%	7
● AMREC	4,60%	7
● AMOSC	3,90%	6
● AMPLASC	3,30%	5
● AMESC	3,20%	5
● AMVALI	1,90%	3
● AMFRI	0,60%	1
● AMAI	0,60%	1

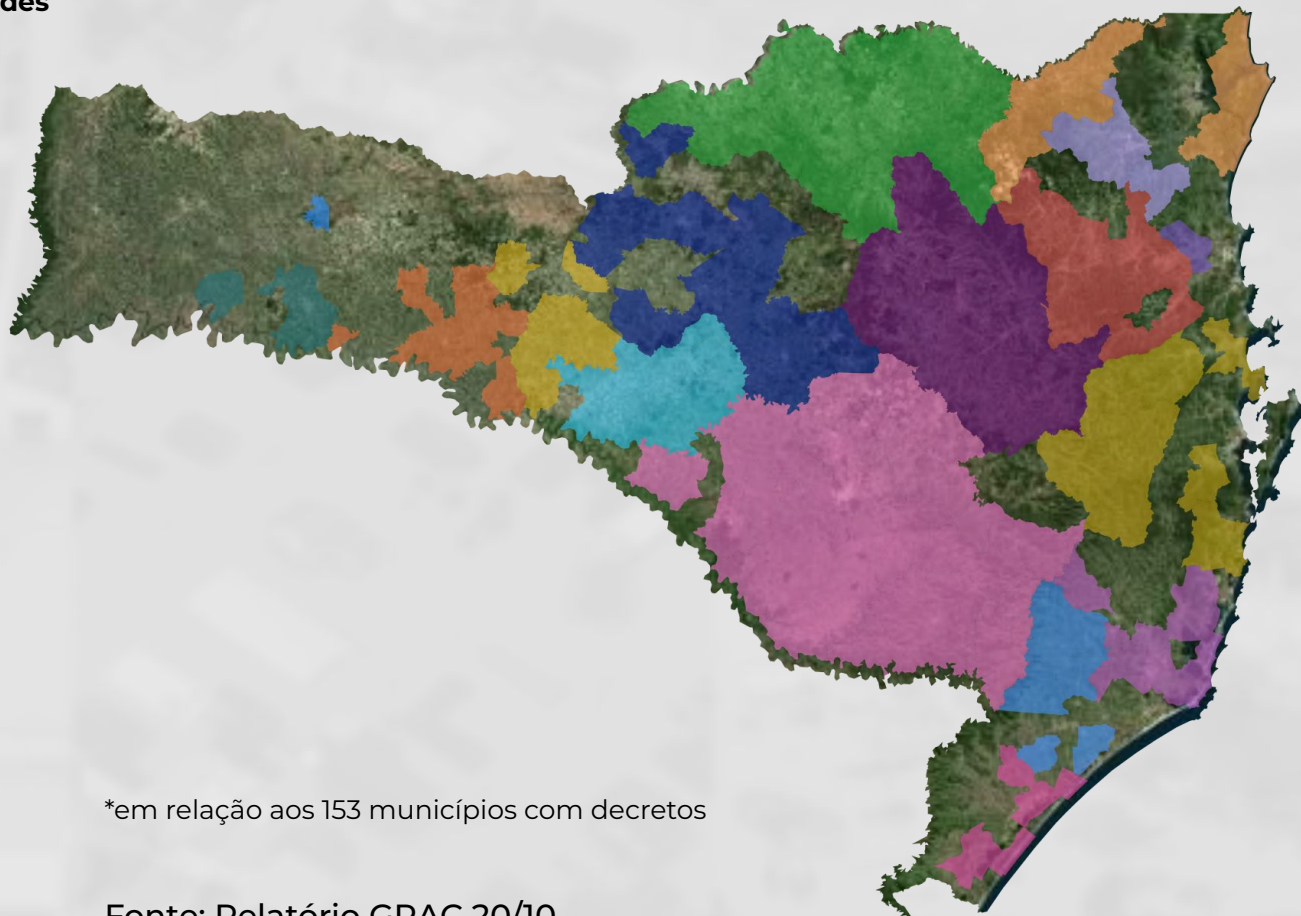

\*em relação aos 153 municípios com decretos



No momento em que eram 153 municípios que decretaram situação de emergência e calamidade pública, estes representavam **45% do PIB** - R\$ 151,2 bi



Esses municípios concentram **47% da população de SC** - 3,6 milhões de pessoas

Números levantados com base nos relatórios do GRAC até 20/10

## Principais setores econômicos afetados:

- Indústria Têxtil
- Metalmeccânico
- Construção Civil
- Cerâmica
- Móveis
- Madeireiro
- Automóveis
- Agrícola (arroz, banana, maracujá, tomate)

## PREJUÍZOS ESTIMADOS PELOS MUNICÍPIOS

**R\$ 1,2 BI\***

### **Danos Materiais:**

R\$ 361,2 mi

### **Prejuízos Públicos:**

R\$ 31,6 mi

### **Prejuízos Privados:**

R\$ 802,8 mi

**EM DANOS MATERIAIS TOTAIS, PREJUÍZOS  
ECONÔMICOS PÚBLICOS E PRIVADOS**

\* Dados informados pelos municípios até 20/10, por meio do sistema S2ID - Proteção e Defesa Civil



# AÇÕES EMERGENCIAIS JÁ REALIZADAS

# AÇÕES EMERGENCIAIS

## Operação das barragens de Taió, Ituporanga e José Boiteux

A operação em José Boiteux impediu que o nível dos rios aumentasse e evitou uma enchente ainda maior



Foto: Marco Favero / SECOM

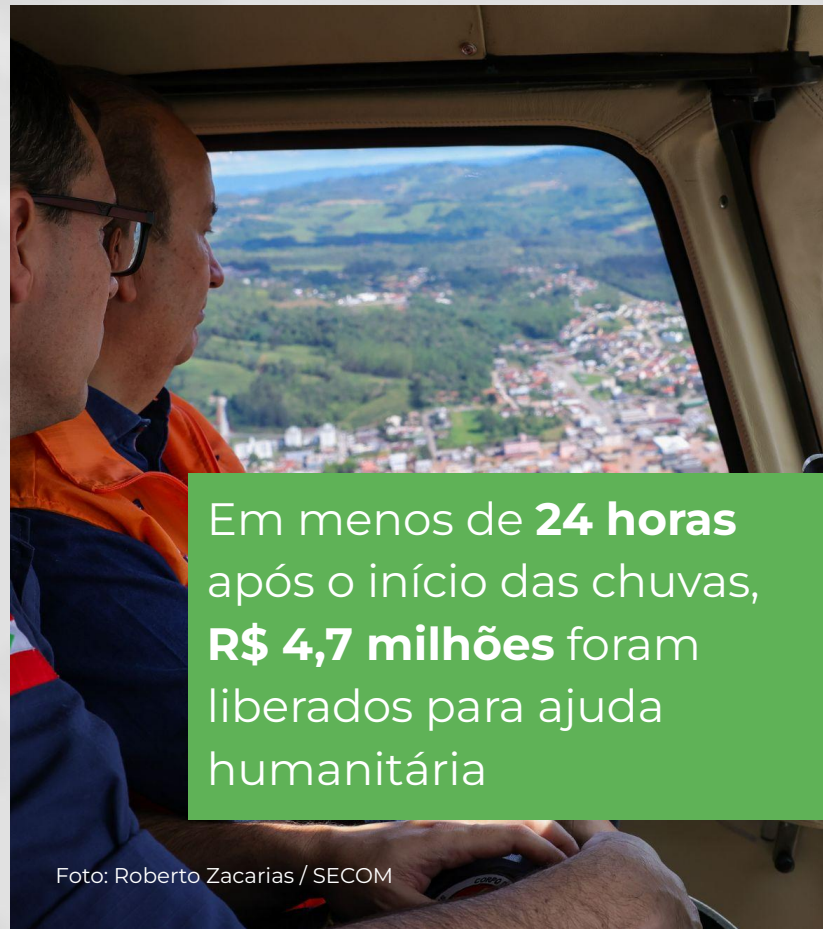

Em menos de **24 horas** após o início das chuvas, **R\$ 4,7 milhões** foram liberados para ajuda humanitária

Foto: Roberto Zacarias / SECOM



Apoio da Assistência Social para mais de **30 mil pessoas** em abrigos municipais

Foto: Eduardo Valente/ SECOM



Fotos: Marco Favero / SECOM

**92.402** itens de ajuda humanitária:

- Água potável
- Cestas básicas
- Colchões
- Kits higiene e limpeza
- Telhas



Maior número de  
forças-tarefas da  
**história do CBMSC**

**2.023** atendimentos e  
**1.568** bombeiros

Foto: Roberto Zacarias / SECOM



SAMU registrou **2 mil**  
**atendimentos** no Alto  
Vale do Itajaí em 10 dias

Foto: Divulgação SES

A Polícia Civil reforçou o **efetivo** e usou a aeronave para levar ajuda humanitária



Foto: Divulgação PC

A PM realizou **1.435** ações de ajuda humanitária durante as fortes chuvas



Foto: divulgação PMSC



Foto: Divulgação PCI

A PCI realizou as **perícias criminais**, de medicina legal e identificação das vítimas relacionadas aos eventos climáticos.

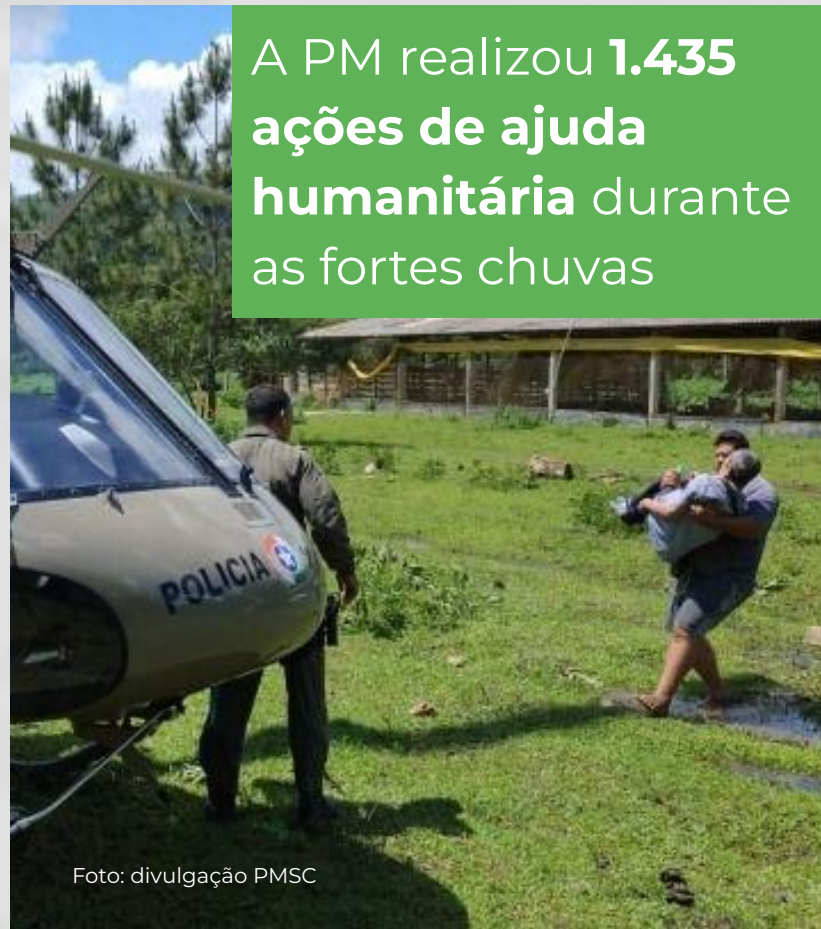
# PROPOSTA

Além das respostas emergenciais coordenadas pelo Governo do Estado durante os eventos climáticos, uma série de outras ações imediatas serão lançadas, estruturadas em dois pilares: **SOCIAL** e **ECONÔMICO**.

# PACOTE SOCIAL



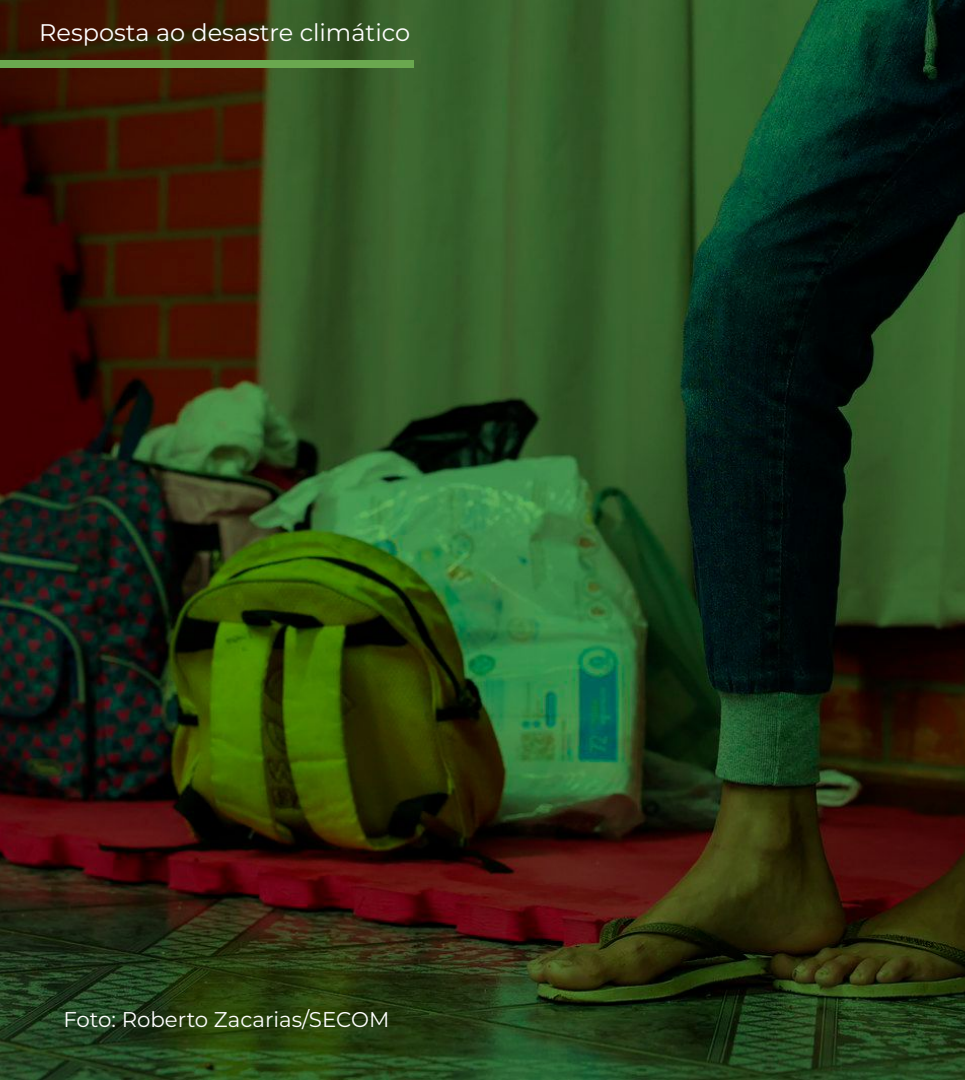

# PACOTE SOCIAL

- **Auxílio Emergencial**
- Campanha de **vigilância em saúde** (alerta de doenças)
- Mutirão para **carteira de identidade**
- **Doações da iniciativa privada** via FECAM
- Suspensão de **prazos no Detran-SC**
- Sem cortes de **luz/água**
- **Parcelamento de faturas** da Casan e Celesc

**Ação:** Secretaria de Estado da  
Assistência Social

**Auxílio Emergencial para  
Municípios com abrigos**



:Foto: Marco Favero/SECOM

**Ação:** Secretaria de Estado da Saúde

## Campanha de orientação para cuidados contra doenças decorrentes das cheias



Foto: Ricardo Wolfenbützel/SECOM

**Ação:** Polícia Científica de SC

# Mutirão itinerante para a emissão gratuita de carteira de identidade



Foto: divulgação/Secom

**Ação:** Secretaria de Estado do Planejamento

## Doações da iniciativa privada via FECAM



Foto: Marco Favero/Secom

**Ação: Detran**

## **Prazos suspensos por até 30 dias no Detran**



Foto:Ricardo Trida/SECOM

**Ação:** Celesc

**Suspensão do corte de energia das unidades atingidas pelas enchentes**

**Parcelamento dos débitos em atraso**



Foto: Julio Cavalheiro / Secom

## Ação: Casan

**Subsídio ao excedente do consumo usado na limpeza**

**Suspensão do corte de água das unidades atingidas pelas enchentes**

**Parcelamento de débitos em atraso**



Fotos: Ricardo Wolffenbuttel / Secom



# PACOTE ECONÔMICO

A photograph showing a flooded area, likely a market or street, with a person on a bicycle in the foreground. The background features buildings, including one with a sign that says 'Brasil', and a large hill in the distance. The image has a green tint and the text 'PACOTE ECONÔMICO' is overlaid in large white letters.

# PACOTE ECONÔMICO

- Prorrogação de prazos de **licenciamentos** do IMA
- Obras **urgentes** de Proteção Defesa Civil
- **Pronampe** Emergencial
- Linha de **crédito** no BRDE
- Prorrogação de prestação de contas das **TEVs e convênios**
- Postergação do **ICMS**
- Fruição **portuária**
- Obrigações acessórias

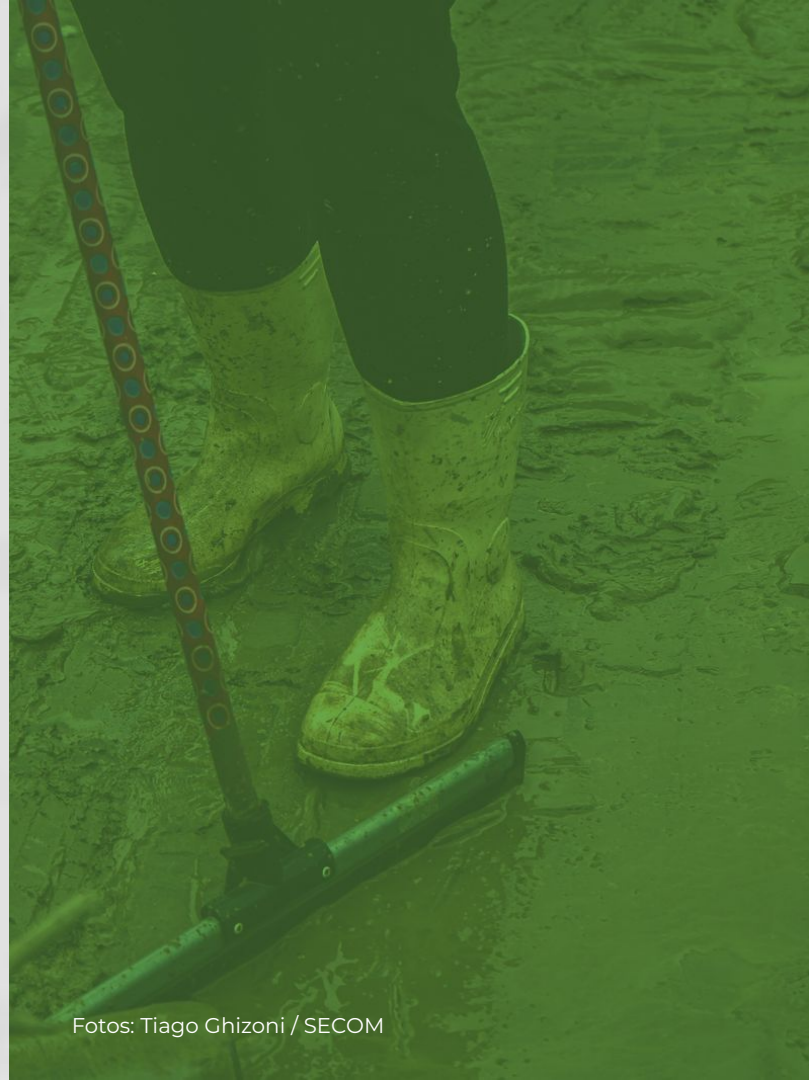

**Ação: IMA**

**Liberação de licenças para obras emergenciais de prevenção e mitigação de cheias**

**Prorrogação dos prazos de licenças e suspensão dos prazos processuais por 90 dias**



Foto: Eduardo Valente/SECOM

**Ação: Badesc**

## **Criação do Pronampe Emergencial com foco no Micro e Pequeno Empreendedor afetado pelas chuvas**



Foto: Eduardo Valente/SECOM

**Ação: BRDE**

## Concessão de linhas de crédito e revisão de operações vigentes



**Ação:** Secretaria de Estado da Casa Civil

**Prorrogação de 60 dias na  
prestação de contas dos  
municípios que receberam  
TEVs e convênios**



Foto: Roberto Zacarias / SECOM

**Ação:** Secretaria de Estado da Fazenda

**Postergação do ICMS para empresas que tiveram prejuízos com as cheias**

**Liberação dos portos**

**Suspensão de obrigações acessórias (DIME, EFD, Sintegra e CND)**



Foto: Marco Favero/SECOM

# COMO ACESSAR OS BENEFÍCIOS?



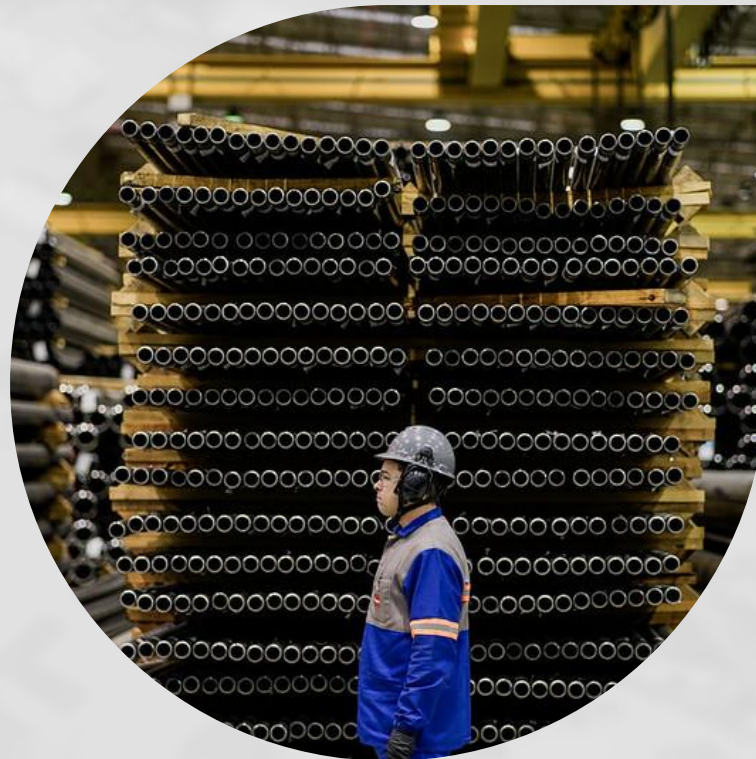

Foto: Roberto Zacarias / Secom

## Como o cidadão deve proceder:

- O cidadão afetado terá que fazer a solicitação através dos canais de comunicação de cada entidade.
- O cidadão/contribuinte precisa ter um comprovante em mãos de "dano" ocorrido em sua residência/comércio (o documento é emitido pela Proteção e Defesa Civil do Município). É necessário também ter cópia do decreto de emergência ou estado de calamidade
- O órgão irá analisar os demais critérios pertinentes a cada programa, de acordo com o FIDE - Formulário de Informações do Desastre

## INVESTIMENTO ESTIMADO

**R\$ 650 MI\***

\* Recursos serão investidos em ações sociais e econômicas para atender a população

# PRÓXIMOS PASSOS

A meeting room with several people seated around a large conference table. They are wearing orange vests with 'DEFESA CIVIL' printed on the back. A large screen at the front of the room displays a video conference with a man speaking. The room has flags of Portugal, Brazil, and another country on the wall. The text 'PRÓXIMOS PASSOS' is overlaid in large white letters across the center of the image.

# Ações imediatas

## Médio prazo:

- Conclusão do levantamento de dados sobre as perdas na Infraestrutura, Proteção e Defesa Civil e na Agricultura
- Manutenção da infraestrutura rodoviária e pontes danificadas pelas chuvas
- Programa com foco nas famílias ligadas ao agronegócio e que foram afetadas pelas enchentes



# Ações em estudo

## Médio e longo prazo:

- Grupo de Trabalho "Proteção Levada a Sério" para revisão, elaboração e planejamento de ações que aumentem a resiliência do Estado
- Operação de monitoramento das das barragens
- Projetos e ações de melhoramento fluvial





Acesse aqui  
o release:

