

OLHA O BOI!

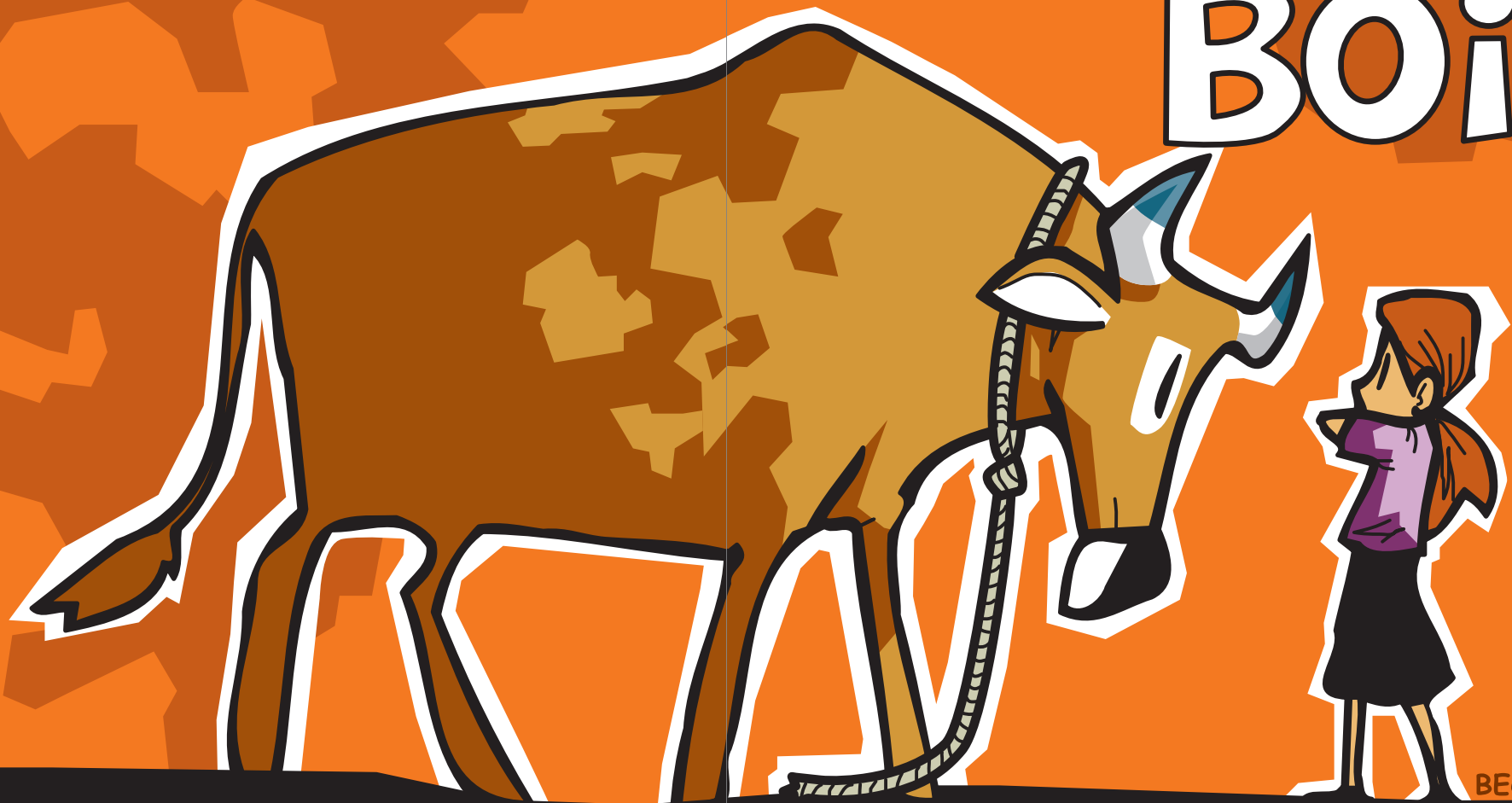

BECK

Polícia Militar Ambiental - SC

proteger é a nossa natureza

• Sede do Comando

Batalhão de Polícia Militar Ambiental - BPMA
R. Joaquim Nabuco, 1668 - Capoeiras, Florianópolis
CEP 88090-060 - F: (48) 3348 0336 / 3240 1270

• Centro de Tratamento de Animais Silvestres - Cetas

R. João Gualberto Soares, s/nº - Rio Vermelho, Florianópolis
CEP 88035-500 - F: (48) 3665 4487



Unidades Operacionais do BPMA em Santa Catarina

• Blumenau

R. Bahia, 2983 - Salto
CEP 89301 002 - F: (47) 3329 3169

• Caçador

R. Nelson Eugênio Busato, 890 - Bom Sucesso
CEP 89500 000 - F: (49) 3563 0732

• Canoinhas

R. Duque de Caxias, 576 - Centro
CEP 89460 000 - F: (47) 3627 2318

• Chapecó

Av. Fernando Machado, 1.870 - Passo dos Fortes
CEP 89803 000 - F: (49) 3321 0146; 3321 0159

• Concórdia

R. João Suzin Marini, 1.030 - Salete
CEP 89700 000 - F: (49) 3441 3719

• Curitiba

R. Barão do Rio Branco, 520 - Centro
CEP 89520 000 - F: (49) 3245 0238

• Florianópolis

R. Capitão Euclides de Castro, 1.000 - Coqueiros
CEP 88080 010 - F: (48) 3248 2362; 3348 3624

• Herval D'Oeste

R. Nereu Ramos, 620 - Centro
CEP 89610 000 - F: (49) 3554 0511

• Joinville

Estrada Geral Pirai, s/nº - Vila Nova
CEP 89200 000 - F: (47) 3439 5477

• Laguna

Av. Castelo Branco, s/nº - Laguna Internacional
CEP 88790 000 - F: (48) 3644 1728

• Lages

R. Antenor Moreira, s/nº - Universitário
CEP 88511 130 - F: (49) 3222 3171

• Maracajá

BR-101 km 403, s/nº - Parq. Ecológico de Maracajá
CEP 88915 010 - F: (48) 3523 1870

• Palhoça

BR-101 km 237, s/nº - Baixada do Maciambú
CEP 88130 901 - F: (48) 3286 1021

• Porto União

R. Nilo Peçanha, 1.435 - São Pedro
CEP 89400 000 - F: (42) 3522 1334

• Rio do Sul

R. Porto União, 50 - Canoas
CEP 89160 000 - F: (47) 3525 1011

• São Miguel do Oeste

R. 21 de Abril, 1.687 - Centro
CEP 89900 000 - F: (49) 3622 6580

• Tijucas

R. Cel. Conceição, 870 - Centro
CEP 88200 000 - F: (48) 3263 0193

• Videira

R. Jundiá, s/nº - Sesi
CEP 89560 000 - F: (49) 3566 1499



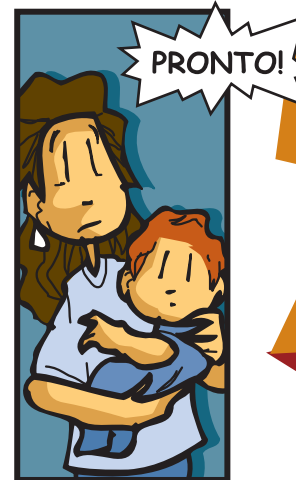

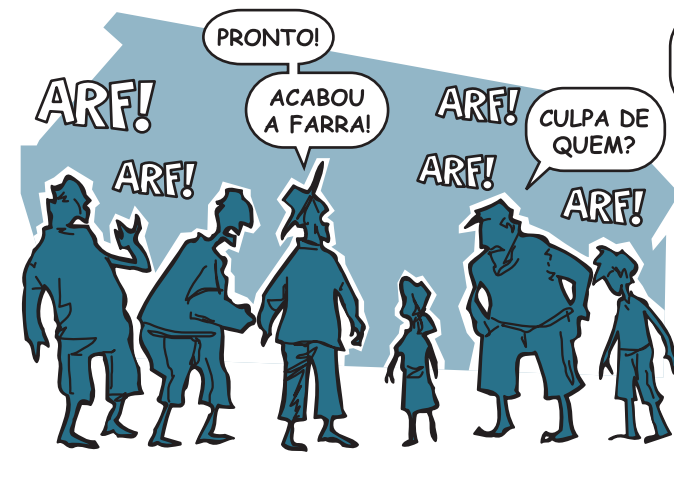
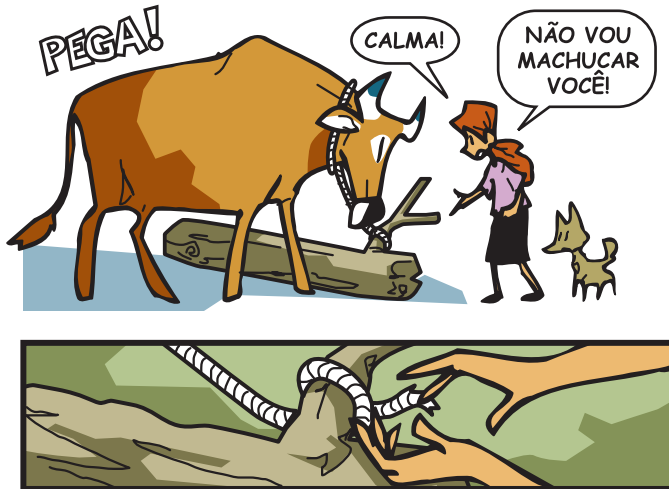
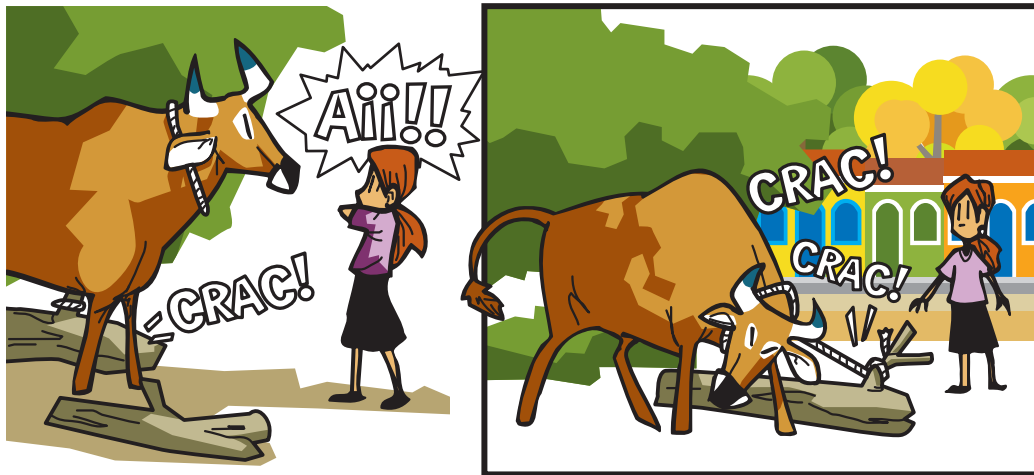

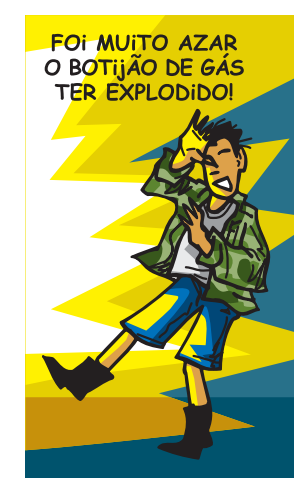
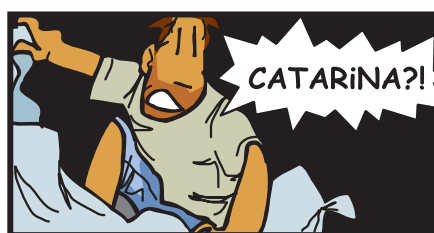
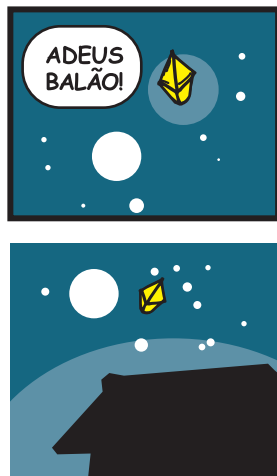

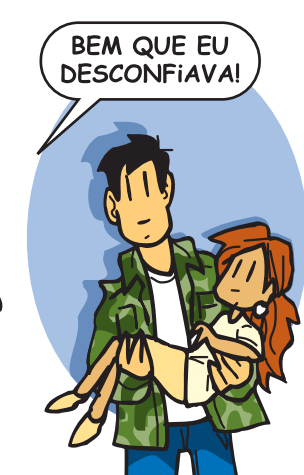
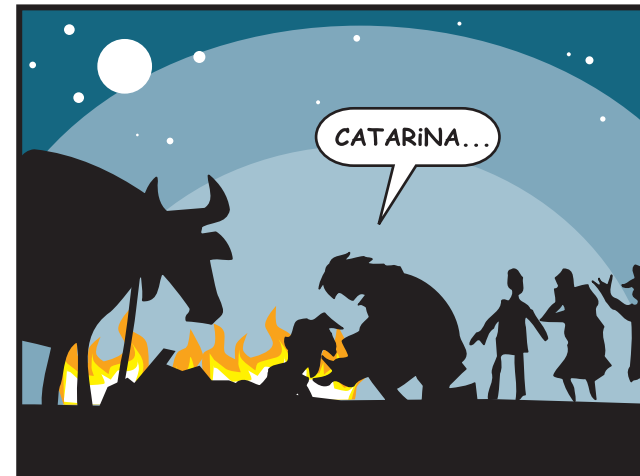



O QUE ACONTECEU ME FEZ REFLETIR BASTANTE SOBRE CULTURA, VALORES.....



OS BICHOS NOS AJUDAM TANTO...

...O MÍNIMO QUE PODEMOS FAZER É TRATÁ-LOS BEM!

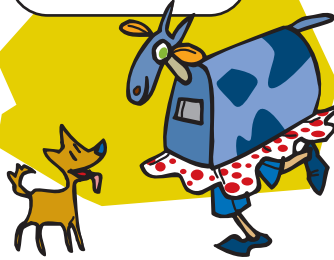

VÃO DIZER QUE EU JÁ SABIA, SÓ NÃO QUIS OUVIR...



...E QUE NÃO PRECISAVA TER ACONTECIDO TUDO ISSO PRA EU ACORDAR!



...MAS ANTES TARDE DO QUE NUNCA, NÉ?

TE AMO, PAI!

